

DOSSIER DPC



Le lycée de demain Construction d'un lycée à Châteauneuf-sur-Loire

Avenue du Gatinais
45110 Châteauneuf-sur-Loire

MAITRE D'OUVRAGE

REGION CENTRE VAL DE LOIRE

9 rue Saint-Pierre Lentin
45041 ORLEANS

ARCHITECTE MANDATAIRE

MOON SAFARI

4 Pl. Jean Moulin
33000 BORDEAUX

PAYSAGISTE

BIG BANG

114 Grande rue de la Guillotière
69007 LYON

OPC

PILOTYS

6 rue de la Picornière
45380 CHAINGY

ASSISTANT MAITRE D'OUVRAGE

AVENSIA

2 rue Girodet
45000 ORLEANS

ARCHITECTE ASSOCIE

C+S ARCHITECTURE

26 avenue de Saint Mesmin
45077 ORLEANS

BUREAU D'ETUDE TCE

CETAB

61 rue du professeur Lannelongue Bât D
33000 BORDEAUX

BUREAU D'ETUDE ACOUSTIQUE

VIA SONORA

17 rue Forment
75011 PARIS

BUREAU DE CONTRÔLE

VERITAS

ARCHITECTE ASSOCIE

BLOT ARCHITECTURE

44 rue d'Illiers
45000 ORLEANS

BUREAU D'ETUDE RESTAURATION

BETR

16 bis avenue de la République
69200 VENISSIEUX

Indice	Date	Modification
--------	------	--------------

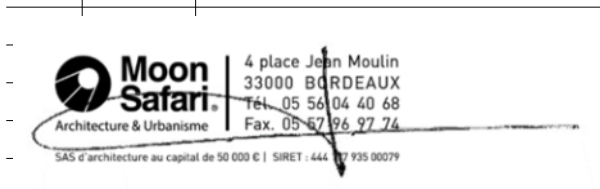

Projet
22-023

Référence projet
CHA-APD-001-A



Orientation

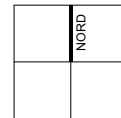

Echelle

Format

A0

Altimétrie

± 0,00BAT (LYCEE) = 121,50 NGF
± 0,00BAT (GYM) = 121,75 NGF
± 0,00BAT (INT) = 121,75 NGF
± 0,00BAT (RESTAU) = 121,75 NGF
± 0,00BAT (LOG) = 122,60 NGF

Date

24/07/2023

Attestation RE2020 - Logements

045XXX	DPC	MOO					A	PC16-1e
PROJET	PHASE	EMETTEUR	LOT	TYPE	BATIMENT	NIVEAU	INDICE	N° DOC

NOTA :

Les côtes, altitudes et tous les éléments complémentaires portés sur les plans n'ont qu'une valeur indicative. Les plans n'ont de valeur que de principe et en aucun cas de plans d'exécution.

Attestation de la prise en compte de la **réglementation environnementale RE2020**
au dépôt de la demande de permis de construire



**MINISTÈRE
DE LA TRANSITION
ÉCOLOGIQUE
ET DE LA COHÉSION
DES TERRITOIRES**

Liberté
Égalité
Fraternité

Dans le présent document, le terme « bâtiment » s'entend également comme « partie de bâtiment »

Je soussigné : **M. BONNEAU François**
représentant de la société **Région Centre-Val de Loire**, située à :

Adresse	9 Rue Saint-Pierre Lentin		
Code postal	45000	Localité	Orléans

Agissant en qualité de maître d'ouvrage ou de maître d'œuvre, si le maître d'ouvrage lui a confié une mission de conception de l'opération de construction suivante :

Le lycée de demain

située à :

Adresse	Avenue du Gatinais		
Code postal	45110	Localité	Châteauneuf-sur-Loire

Référence(s) cadastrale(s) : 000AE0009 ; 000AE0010 ; 000AE0011 ; 000AE0012 ; 000AE0013 ; 000AE0014 ; 000AE0023 ; 000AE0024 ; 000AE0025 ; 000AE0061 ; 000AE0062 ; 000AE0063 ; 000AE0438 ; 000AE0439 ; 000AE0440 ; 000AE0441 ; 000AE0442 ; 000AE0443 ; 000AE0633 ; 000AE0635 ; 000AE0636 ; 000AE0639 ; 000AE0641 ; 000AE0643 ; 000AE0645 ; 000AE0647 ; 000AE0649

Coordonnées du maître d'œuvre : MOON SAFARI

Adresse	4 Place Jean Moulin		
Code postal	33000	Localité	Bordeaux

Atteste qu'au moment du dépôt de permis de construire :

- Disposition 2 : L'opération de construction sus-citée prend en compte les exigences de performance énergétique et environnementale définie aux articles R. 172-1 et suivants du code de la construction et de l'habitation (réglementation environnementale - RE2020).

Les éléments ci-après déclinés apportent les précisions nécessaires à la justification de la disposition 2.

Bâtiment : Logements Plot 3

Chapitre 1 : Surface du bâtiment

Valeur de la surface de référence (S_{ref})	248.50 m²
---	-----------------------------

Chapitre 2 : Exigences globales

1. Besoin bioclimatique conventionnel : coefficients Bbio et Bbio_{max} en nombre de points

Bbio	66.8	Bbio _{max}	69.7
Respect de l'exigence $Bbio \leq Bbio_{max}$			OUI

2. Degrés-heures d'inconfort estival : coefficients DH et DH_{max} en °C.h

Chacun des groupes du bâtiment doit respecter l'exigence Degrés-heures. La valeur du groupe de plus grande surface est indiquée ci-dessous.

Toute typologie et logements collectifs - zone traversante			
DH	640.2	DH _{max}	1250
Respect de l'exigence $DH \leq DH_{max}$			OUI

3. Impact sur le changement climatique associé aux composants du bâtiment y compris le chantier de construction

Le maître d'ouvrage s'engage à être en mesure, après la déclaration d'ouverture du chantier, de justifier, à leur demande, aux agents de l'Etat habilités pour le contrôle des règles de construction, le respect de l'impact maximal sur le changement climatique associé aux composants du bâtiment, y compris le chantier de construction : $I_{construction} \leq I_{construction_max}$	OUI
--	------------

Chapitre 3 : Exigences par éléments

1. Accès à l'éclairage naturel (bâtiment à usage d'habitation)

Respect de l'exigence d'accès à l'éclairage naturel	OUI
---	------------

2. Vérification des systèmes de ventilation (bâtiment à usage d'habitation)

Le maître d'ouvrage s'engage à prendre en compte les exigences suivantes concernant les systèmes de ventilation : le système de ventilation du bâtiment sera vérifié et ses performances seront mesurées par une personne reconnue compétente par le ministre chargé de la construction	OUI
---	------------

Bâtiment : Logements Plot 2

Chapitre 1 : Surface du bâtiment

Valeur de la surface de référence (S_{ref})	248.50 m²
---	-----------------------------

Chapitre 2 : Exigences globales

1. Besoin bioclimatique conventionnel : coefficients Bbio et Bbio_{max} en nombre de points

Bbio	67.1	Bbio _{max}	69.7
Respect de l'exigence $Bbio \leq Bbio_{max}$			OUI

2. Degrés-heures d'inconfort estival : coefficients DH et DH_{max} en °C.h

Chacun des groupes du bâtiment doit respecter l'exigence Degrés-heures. La valeur du groupe de plus grande surface est indiquée ci-dessous.

Toute typologie et logements collectifs - zone traversante			
DH	640.3	DH _{max}	1250
Respect de l'exigence $DH \leq DH_{max}$			OUI

3. Impact sur le changement climatique associé aux composants du bâtiment y compris le chantier de construction

Le maître d'ouvrage s'engage à être en mesure, après la déclaration d'ouverture du chantier, de justifier, à leur demande, aux agents de l'Etat habilités pour le contrôle des règles de construction, le respect de l'impact maximal sur le changement climatique associé aux composants du bâtiment, y compris le chantier de construction : $I_{construction} \leq I_{construction_max}$	OUI
--	------------

Chapitre 3 : Exigences par éléments

1. Accès à l'éclairage naturel (bâtiment à usage d'habitation)

Respect de l'exigence d'accès à l'éclairage naturel	OUI
---	------------

2. Vérification des systèmes de ventilation (bâtiment à usage d'habitation)

Le maître d'ouvrage s'engage à prendre en compte les exigences suivantes concernant les systèmes de ventilation : le système de ventilation du bâtiment sera vérifié et ses performances seront mesurées par une personne reconnue compétente par le ministre chargé de la construction	OUI
---	------------

Bâtiment : Logements Plot 1

Chapitre 1 : Surface du bâtiment

Valeur de la surface de référence (S_{ref})	248.50 m²
---	-----------------------------

Chapitre 2 : Exigences globales

1. Besoin bioclimatique conventionnel : coefficients Bbio et Bbio_{max} en nombre de points

Bbio	66.7	Bbio _{max}	69.7
Respect de l'exigence $Bbio \leq Bbio_{max}$			OUI

2. Degrés-heures d'inconfort estival : coefficients DH et DH_{max} en °C.h

Chacun des groupes du bâtiment doit respecter l'exigence Degrés-heures. La valeur du groupe de plus grande surface est indiquée ci-dessous.

Toute typologie et logements collectifs - zone traversante			
DH	542.4	DH _{max}	1250
Respect de l'exigence $DH \leq DH_{max}$			OUI

3. Impact sur le changement climatique associé aux composants du bâtiment y compris le chantier de construction

Le maître d'ouvrage s'engage à être en mesure, après la déclaration d'ouverture du chantier, de justifier, à leur demande, aux agents de l'Etat habilités pour le contrôle des règles de construction, le respect de l'impact maximal sur le changement climatique associé aux composants du bâtiment, y compris le chantier de construction : $I_{construction} \leq I_{construction_max}$	OUI
--	------------

Chapitre 3 : Exigences par éléments

1. Accès à l'éclairage naturel (bâtiment à usage d'habitation)

Respect de l'exigence d'accès à l'éclairage naturel	OUI
---	------------

2. Vérification des systèmes de ventilation (bâtiment à usage d'habitation)

Le maître d'ouvrage s'engage à prendre en compte les exigences suivantes concernant les systèmes de ventilation : le système de ventilation du bâtiment sera vérifié et ses performances seront mesurées par une personne reconnue compétente par le ministre chargé de la construction	OUI
---	------------

Signataire : **Aurélie Milhavet**

Le : 06/09/2023

Signature



Pour le Président du Conseil Régional et par délégation,
Cheffe du service Maintenance et Construction
Direction du Patrimoine Educatif, Culturel et Sportif

Aurélie Milhavet